



COMUNE DI VILLA SANT'ANTONIO
PROVINCIA DI ORISTANO

UFFICIO TECNICO

**AGGIORNAMENTO CATASTO INCENDI
AREE PERCORSE DA FUOCO ANNO 2017**

ANNO: 2017

NUMERO INCENDI: 1

ENTE RILEVATORE: CFVA

- **Normativa:** Legge 21 Novembre 2000, n. 353 - "Legge quadro in materia di incendi boschivi:
- **Definizione di incendio boschivo:** "Un fuoco con suscettività ad espandersi su aree boscate, cespugliate o arborate, comprese eventuali strutture e infrastrutture antropizzate poste all'interno delle predette aree, oppure su terreni coltivati o incolti e pascoli limitrofi a dette aree"
- **Vincolistica:** art. 10 comma 1. Le zone boscate ed i pascoli i cui soprassuoli siano stati percorsi dal fuoco non possono avere una destinazione diversa da quella preesistente all'incendio per almeno quindici anni. E' comunque consentita la costruzione di opere pubbliche necessarie alla salvaguardia della pubblica incolumità e dell'ambiente. In tutti gli atti di compravendita di aree e immobili situati nelle predette zone, stipulati entro quindici anni dagli eventi previsti dal presente comma, deve essere espressamente richiamato il vincolo di cui al primo periodo, pena la nullità dell'atto. Nei comuni sprovvisti di piano regolatore è vietata per dieci anni ogni edificazione su area boscata percorsa dal fuoco. E' inoltre vietata per dieci anni, sui predetti soprassuoli, la realizzazione di edifici nonché di strutture e infrastrutture finalizzate ad insediamenti civili ed attività produttive, fatti salvi i casi in cui detta realizzazione sia stata prevista in data precedente l'incendio dagli strumenti urbanistici vigenti a tale data. Sono vietate per cinque anni, sui predetti soprassuoli, le attività di rimboschimento e di ingegneria ambientale sostenute con risorse finanziarie pubbliche, salvo specifica autorizzazione concessa dal Ministro dell'ambiente, per le aree naturali protette statali, o dalla regione competente, negli altri casi, per documentate situazioni di dissesto idrogeologico e nelle situazioni in cui sia urgente un intervento per la tutela di particolari valori ambientali e paesaggistici. Sono altresì vietati per dieci anni, limitatamente ai soprassuoli delle zone boscate percorsi dal fuoco, il pascolo e la caccia.

Foglio1

F.	MAPP.	SUP. NOM. (MQ)	SUP. MAPP. (MQ)	SUP. INCENDIATA (MQ)
1	29	9525	9549,00	9549
1	28	13960	13941,00	13941
1	26	8545	8590,00	318
1	58	100	111,00	111
1	57	220	251,00	251
1	56	1215	1241,00	1241
1	55	1315	1320,00	1320
1	23	11412	12702,00	1
1	54	6330	6259,00	5952
1	22	47095	47161,00	33176
1	53	0	11908,00	3169
1	20	24770	24768,00	15810
1	50	29265	29584,00	29584
1	19	10130	10116,00	7982
1	8	21315	21292,00	8349
1	18	52500	51835,00	7728
1	17	59545	59566,00	42729
1	49	29185	29395,00	29393
1	48	25415	25432,00	18773
1	47	29483	28326,00	184
1	46	5840	5821,00	269
1	45	14635	15229,00	4643
1	44	15395	15329,00	15329
1	42	8245	8302,00	8302
1	41	16375	16381,00	83
1	39	9035	9002,00	8993
1	38	4795	4798,00	4798
1	37	5060	5060,00	5056
1	36	7965	7963,00	3219
1	35	15450	15491,00	15491
1	34	8645	8651,00	8651
1	33	31350	30812,00	30812
1	32	18740	18776,00	18776
1	31	8020	8024,00	8024
1	30	14595	14537,00	14537
3	52	585	592,00	592
3	51	14275	14140,00	14140
3	50	61585	61518,00	61518
3	119	2716	2640,00	2305
3	117	13535	13468,00	2699
3	49	0	518,00	518
3	48	2225	2223,00	2012
3	47	8800	8771,00	12
3	46	370	372,00	372
3	45	10250	10214,00	1807
3	44	9300	9316,00	2252
3	42	7010	6957,00	2723
3	41	46800	46705,00	20306
3	40	40615	40608,00	13985
3	109	21325	21153,00	116
3	108	194	225,00	214
3	107	10991	10819,00	5414
3	106	6840	6840,00	6835

Foglio1

3	105	9780	9800,00	9751
3	102	0	19265,00	19265
3	101	0	31220,00	31220
3	39	27540	27535,00	27535
3	38	5455	5430,00	5429
3	37	7250	7234,00	7234
3	36	0	1889,00	1889
3	35	645	642,00	642
3	99	11350	11172,00	11172
3	33	2195	2173,00	2173
3	98	1485	1454,00	148
3	32	1460	1467,00	1467
3	31	7960	7953,00	7953
3	96	6280	6277,00	327
3	15	7675	7642,00	7642
3	14	9150	9170,00	9170
3	79	4525	4494,00	4494
3	13	7430	17454,00	17454
3	78	2740	2694,00	2694
3	12	36425	36413,00	4930
3	77	3230	3165,00	3160
3	11	32510	32568,00	26363
3	76	2690	2651,00	1947
3	30	7250	7220,00	6991
3	94	12505	12597,00	12100
3	92	8845	8891,00	8891
3	91	11705	11678,00	11678
3	90	705	717,00	717
3	29	3010	3006,00	3006
3	28	18780	18638,00	18542
3	27	230	235,00	235
3	26	3090	3114,00	3114
3	25	5530	5547,00	5547
3	24	765	766,00	766
3	89	220	227,00	227
3	85	2900	2903,00	2763
3	84	1650	1674,00	1674
3	82	3600	3568,00	3568
3	80	8830	8770,00	8770
3	9	7750	7695,00	7695
3	8	26900	26947,00	26947
3	7	29055	28914,00	28914
3	6	13960	13932,00	13932
3	10	2910	2910,00	2235
3	70	20330	20188,00	20188
3	132	17457	17288,00	1
3	130	4805	4740,00	2
3	69	33895	33855,00	33855
3	23	20950	20974,00	20974
3	87	3465	3470,00	3470
3	22	12745	12815,00	12815
3	21	8725	8784,00	8784
3	86	26875	26819,00	26681
3	5	22030	22053,00	22053
3	4	4695	4731,00	4731

Foglio1

3	3	36150	36394,00	36394
3	2	26210	26228,00	26228
3	1	6490	6493,00	6493
3	19	21400	21266,00	19211
3	18	20800	20633,00	20634
3	17	3755	3791,00	3791
3	16	4635	4629,00	4629
3	129	29	29,00	29
3	128	4486	4491,00	4491
3	124	9425	9588,00	128
3	122	1610	1693,00	6
3	121	5325	5219,00	3313
3	120	944	1022,00	24
3	68	11350	11229,00	11229
3	67	7685	7561,00	7560
3	66	7555	7499,00	7499
3	65	6335	6345,00	4838
3	64	1920	1952,00	1925
3	63	12940	12986,00	12986
7	191	4902	4988,00	55
7	190	50798	50699,00	17510
7	188	0	1468,00	251
7	187	8238	8251,00	8251
7	186	438	403,00	216
7	185	0	9257,00	9257
7	184	1024	949,00	156
7	183	17341	17177,00	15226
7	365	6650	6763,00	26

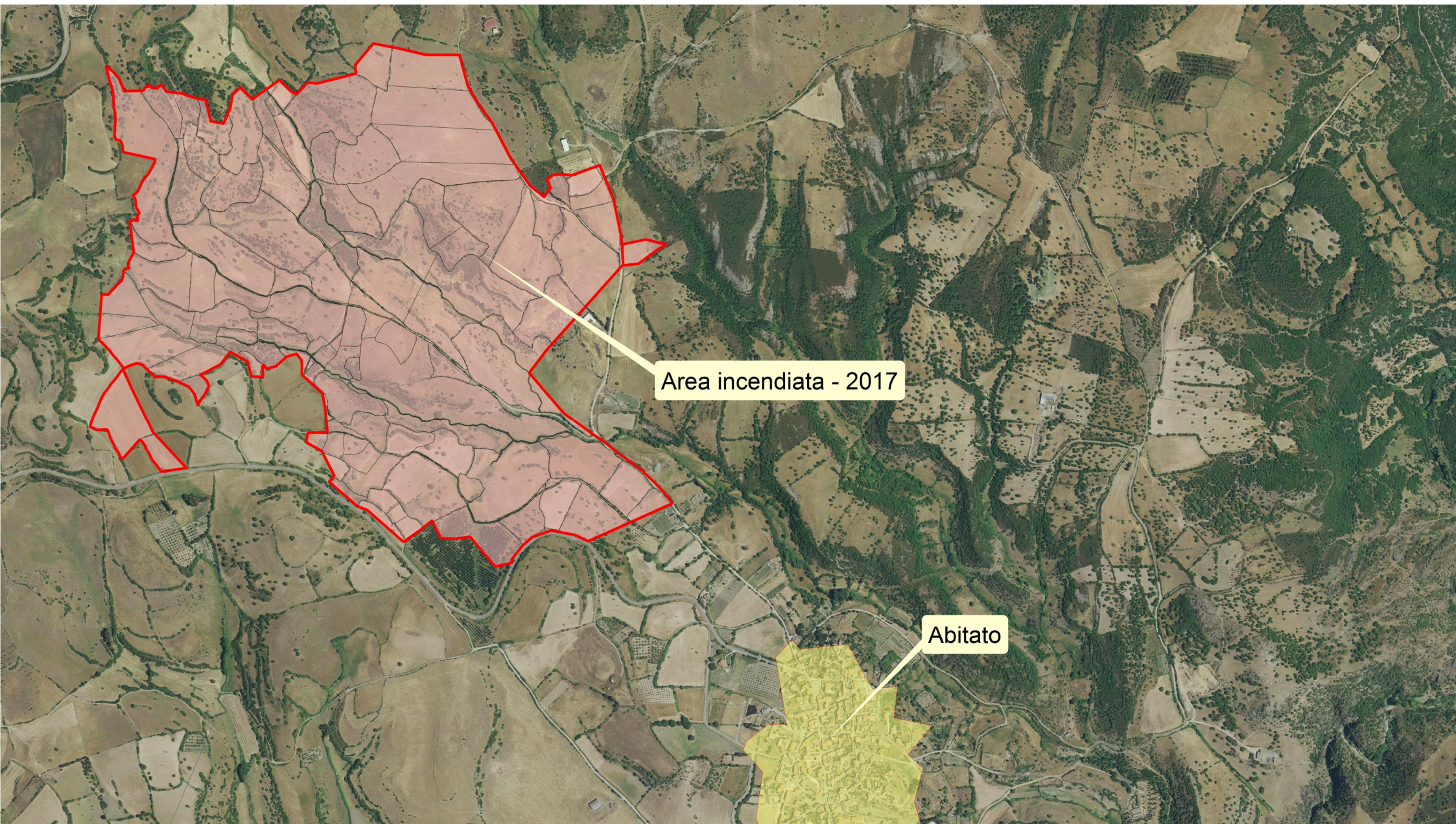

Area incendiata - 2017

Abitato

